PONDERA
INDUSTRY

КАТАЛОГ

WE PROMISED ASSET

PONDERA INDUSTRY

СОДЕРЖАНИЕ

ИСТОРИЯ КОМПАНИИ / О НАС 5

СФЕРА ДЕЯТЕЛЬНОСТИ 5

ТЕКУЩИЕ ПРОЕКТЫ 6 /11

АМУРСКИЙ ГАЗОПЕРЕРАБАТЫВАЮЩИЙ ЗАВОД 8 /9

ОМСКИЙ НПЗ 10 /11

ЗАВЕРШЕННЫЕ ПРОЕКТЫ 12 /43

"СИБУР ЗАПСИБНЕФТЕХИМ-2" НЕФТЕХИМИЧЕСКИЙ КОМПЛЕКС 14 /15

ПОРТОВАЯ СПГ 16 /17

ЯМАЛ СПГ 18 /19

"ФОСАГРО" ЗАВОД ПО ПРОИЗВОДСТВУ АММИАКА 20 /21

"ЛИНДЕ АЗОТ" ЗАВОД ПО ПРОИЗВОДСТВУ АММИАКА И ВОДОРОДА 22 /23

"ГАЗПРОМ НЕФТЕХИМ" ЗАВОД ПО ПРОИЗВОДСТВУ АКРИЛОВОЙ КИСЛОТЫ 24 /25

"ЛУКОЙЛ" КОМПЛЕКС ГЛУБОКОЙ ПЕРЕРАБОТКИ ВГО 26 /27

"РУСВИНИЛ" ЗАВОД ПО ПРОИЗВОДСТВУ ПОЛИВИНИЛХЛОРИДА, ПВХ 28 /29

"СИБУР" ЗАВОД ПО ПРОИЗВОДСТВУ ПОЛИПРОПИЛЕНА 30 /31

ЗАВОД ПО ПРОИЗВОДСТВУ УДОБРЕНИЙ 32 /33

ЭЛЕКТРОМЕТАЛЛУРГИЧЕСКИЙ ЗАВОД 34 /35

ПАРОГАЗОВАЯ ЭЛЕКТРОСТАНЦИЯ МОЩНОСТЬЮ 400 МВТ 36 /37

ПАРОГАЗОВАЯ ЭЛЕКТРОСТАНЦИЯ МОЩНОСТЬЮ 800 МВТ 38 /39

МЕТАЛЛУРГИЧЕСКИЙ ЗАВОД СТАН 500 40 /41

ТЕПЛОВАЯ ЭЛЕКТРОСТАНЦИЯ МОЩНОСТЬЮ 170 МВТ, ГЭС 42 /43

СЕРТИФИКАТЫ 45 /51

РЕКОМЕНДАЦИИ 53 /55

PONDERA
INDUSTRY

ИСТОРИЯ **КОМПАНИИ**

О НАС

Компания "Пондера" была основана в Москве, в 2007 году группой специалистов, успешно выполнявших промышленные механомонтажные работы. За короткий период времени, благодаря своим успехам на строительных площадках, Пондера стала выдающейся компанией в своей области и получила статус надежного партнера.

Пондера стала компанией, которую ценят как ее работники, так и заказчики. Компания уделяет внимание командному духу и сплоченности коллектива, соблюдению дисциплины, эффективному управлению временем и хорошим условиям труда. Тот факт, что все наши сотрудники полны энтузиазма, делает нас более динамичными и профессиональными в нашей работе.

Пондера в переводе с латыни означает "равновесие". Самая главная задача для нас - всегда держать в равновесии наш бизнес, удовлетворять потребностям заказчика и всех сотрудников компании. Мы всегда заботимся о безопасности нашего персонала. Безопасность наших сотрудников - это безопасность нашего бизнеса и гарантия нашего будущего.

Этот баланс всегда будет нашей целью.

СФЕРА ДЕЯТЕЛЬНОСТИ

- Укрупнительная сборка и монтаж трубопроводов
- Монтаж оборудования
- Монтаж металлоконструкций
- Облицовка
- Монтаж турбин пара и газа
- Монтаж паровых котлов
- Изоляция
- Пескоструйные и покрасочные работы

ТЕКУЩИЕ ПРОЕКТЫ

Монтаж трубопроводов : 612.000 д/д

Монтаж металлоконструкций : 13.000 тонн

Облицовка сэндвич-панелями : 45.000 м²

Монтаж теплоспутников : 100.000 м

Монтаж факельных установок : 650 тонн

АМУРСКИЙ ГПЗ

Регион : Свободный, Россия

Период строительства : 28 месяцев

Начало работ : Сентябрь 2018

Расчетная дата завершения работ : Декабрь 2020

Заказчик : Ренессанс Хэви Индастриз

Состав и объем работ : Монтаж трубопроводов (562.000 д/д)
Монтаж металлоконструкций (13.000 тонн)
Облицовка сендвич-панелями (45.000 м²)
Монтаж теплоспутников (100.000 м)
Монтаж факельных установок (650 тонн)

PONDERA INDUSTRY

GAZPROM НИПИГАЗ Maire Tecnimont RENAISSANCE HEAVY INDUSTRIES

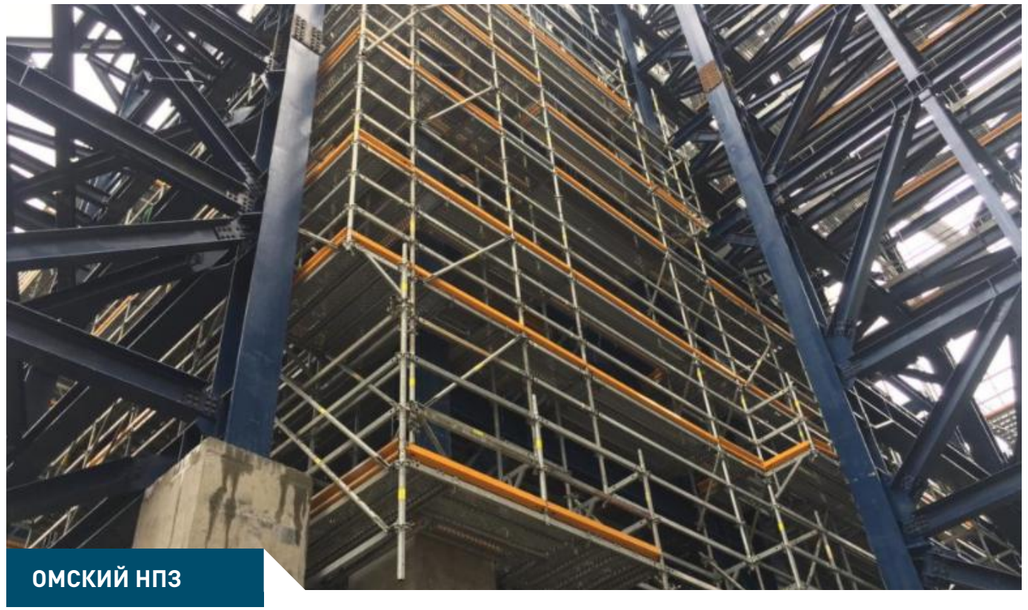

ОМСКИЙ НПЗ

Регион	: Омск, Россия
Период строительства	: 21 месяц
Начало работ	: Ноябрь 2018
Расчетная дата завершения работ	: Июль 2020
Заказчик	: Ренессанс Хэви Индастриз
Состав и объем работ	: Монтаж трубопроводов (50.000 д/д)

PONDERA INDUSTRY

GAZPROM

RENAISSANCE HEAVY INDUSTRIES

ЗАВЕРШЕННЫЕ ПРОЕКТЫ

Монтаж и укрупнительная сборка трубопроводов : 1.926.000 д/д

Монтаж металлоконструкций : 37.180 тонн

Монтаж теплоспутников : 55.000 м

Работы по изоляции трубопроводов и оборудования : 55.000 м²

Облицовка сэндвич-панелями : 102.500 м²

Монтаж трубопроводов котла-утилизатора : 5.400 тонн

"СИБУР ЗАПСИБНЕФТЕХИМ-2" НЕФТЕХИМИЧЕСКИЙ КОМПЛЕКС

Регион : Тобольск, Россия

Начало работ : Август 2016

Дата окончания работ : Сентябрь 2019

Период строительства : 38 месяцев

Заказчик : Ренессанс Хэви Индастриз

Состав и объем работ : Монтаж трубопроводов (620.000 д/д)
Монтаж печей пиролиза (3е д. х 1.900 тонн, 5.700 тонн)

PONDERA INDUSTRY

SIBUR Linde RENAISSANCE HEAVY INDUSTRIES

ПОРТОВАЯ СПГ

Регион : Выборг, Россия

Начало работ : Январь 2018

Дата окончания работ : Декабрь 2019

Период строительства : 24 месяца

Заказчик : Ренессанс Хэви Индастриз

Состав и объем работ : Монтаж трубопроводов (10.000 д/д)

Монтаж металлоконструкций (1.000 тонн)

PONDERA INDUSTRY

PETON EUROPE LIMITED

Linde

RENAISSANCE HEAVY INDUSTRIES

ЯМАЛ СПГ

Регион : Сабетта, Россия

Период строительства : 12 месяцев

Начало работ : Январь 2017

Дата окончания работ : Декабрь 2017

Заказчик : РЕГА JV

Объем и состав работ : Укрупнительная сборка трубопроводов (20.000 д/д)
Монтаж трубопроводов (80.000 д/д)

PONDERA INDUSTRY

YAMAL LNG · South Tambey LNG · REGA JV

"ФОСАГРО" ЗАВОД ПО ПРОИЗВОДСТВУ АММИАКА

Регион : Череповец, Россия

Период строительства : 20 месяцев

Начало работ : Январь 2015

Дата окончания работ : Август 2016

Заказчик : Ренессанс Хэви Индастриз

Объем и состав работ : Укрупнительная сборка трубопроводов (45.000 д/д)
Монтаж трубопроводов (35.000 д/д)
Монтаж подземных трубопроводов (40.000 д/д)

PONDERA INDUSTRY

PHOSAGRO®

MITSUBISHI HEAVY INDUSTRIES

RENAISSANCE HEAVY INDUSTRIES

"ЛИНДЕ АЗОТ" ЗАВОД ПО ПРОИЗВОДСТВУ АММИАКА И ВОДОРОДА

Регион : Тольятти, Россия

Период строительства : 14 месяцев

Начало работ : Июль 2015

Дата окончания работ : Август 2016

Заказчик : Ренессанс Хэви Индастриз

Объем и состав работ : Укрупнительная сборка трубопроводов (35.000 д/д)
Монтаж трубопроводов (45.000 д/д)

PONDERA INDUSTRY

KuibyshevAzot

Linde

RENAISSANCE HEAVY INDUSTRIES

"ГАЗПРОМ НЕФТЕХИМ" завод по производству акриловой кислоты

Регион : Салават, Россия

Период строительства : 30 месяцев

Начало работ : Январь 2014

Дата окончания работ : Июнь 2016

Заказчик : Ренессанс Хэви Индастриз

Объем и состав работ : Укрупнительная сборка трубопроводов (165.000 д/д)
Монтаж трубопроводов (120.000 д/д)
Монтаж теплоспутников (55.000 м)
Работы по изоляции трубопроводов и оборудования (25.000 м²)

PONDERA INDUSTRY

GAZPROM · MITSUBISHI HEAVY INDUSTRIES · RENAISSANCE HEAVY INDUSTRIES

"ЛУКОЙЛ" комплекс глубокой переработки ВГО

Регион	: Волгоград, Россия
Период строительства	: 22 месяца
Начало работ	: Май 2014
Дата окончания работ	: Февраль 2016
Заказчик	: Ренессанс Хэви Индастриз
Объем и состав работ	: Укрупнительная сборка трубопроводов (160.000 д/д) Монтаж трубопроводов (80.000 д/д)

PONDERA INDUSTRY

LUKOIL · TECNICAS REUNIDAS · RENAISSANCE HEAVY INDUSTRIES

"РУСВИНИЛ" ЗАВОД ПО ПРОИЗВОДСТВУ ПОЛИВИНИЛХЛОРИДА, ПВХ

Регион : Нижний Новгород, Россия

Период строительства : 23 месяца

Начало работ : Май 2012

DaДата окончания работ : Март 2014

Заказчик : Ренессанс Хэви Индастриз

Объем и состав работ : Укрупнительная сборка трубопроводов (45.000 д/д)
Монтаж трубопроводов (55.000 д/д)
Облицовка сэндвич-панелями (7.000 м²)
Монтаж металлоконструкций (3.000 тонн)
Монтаж оборудования (330 тонн)
Работы по изоляции трубопроводов и оборудования (30.000 м²)

PONDERA INDUSTRY

RusVinyl Technip RENAISSANCE HEAVY INDUSTRIES

"СИБУР" завод по производству полипропилена

Регион : Тобольск, Россия

Период строительства : 15 месяцев

Начало работ : Январь 2012

Дата окончания работ : Март 2013

Заказчик : Ренессанс Хэви Индастриз

Объем и состав работ : Укрупнительная сборка и монтаж трубопроводов (40.000 д/д)
Монтаж металлоконструкций (600 тонн)

PONDERA INDUSTRY

SIBUR NEFTEHIM

Linde

RENAISSANCE HEAVY INDUSTRIES

ЗАВОД ПО ПРОИЗВОДСТВУ УДОБРЕНИЙ

Регион : Мары, Туркменистан

Период строительства: 27 месяцев

Начало работ : Октябрь 2011

Дата окончания работ : Декабрь 2013

Заказчик : Ренессанс Хэви Индастриз

Объем и состав работ :

Монтаж металлоконструкций (4.200 тонн)

Укрупнительная сборка трубопроводов (105.000 д/д)

Монтаж трубопроводов (50.000 д/д)

Облицовка сэндвич-панелями (7.500 м²)

Монтаж оборудования, такого как:

- Монтаж теплообменника с воздушным охлаждение
- Монтаж силоса
- Монтаж конвейерных систем
- Монтаж мостовых кранов

PONDERA INDUSTRY

Kawasaki

RENAISSANCE HEAVY INDUSTRIES

ЭЛЕКТРОМЕТАЛЛУРГИЧЕСКИЙ ЗАВОД

Регион : Калуга, Россия

Период строительства : 47 месяца

Начало работ : Октябрь 2009

Дата окончания работ : Август 2013

Заказчик : Gama Industrial Plants Manufacturing and Erection Incorp

Объем и состав работ : Монтаж металлоконструкций (15.000 тонн)
Облицовка сэндвич-панелями (16.000 м²)
Монтаж оборудования системы пылеулавливания (1.000 тонн)
Монтаж трубопроводов (30.000 д/д)
Химическая очистка гидравлических систем

PONDERA INDUSTRY

NLMK GAMA

ПАРОГАЗОВАЯ ЭЛЕКТРОСТАНЦИЯ МОЩНОСТЬЮ 800 МВТ

Регион : Шатура, Россия

Период строительства : 25 месяцев

Начало работ : Декабрь 2008

Дата окончания работ : Декабрь 2010

Заказчик : Gama Power Systems Engineering and Contracting Ing.

Объем и состав работ : Монтаж трубопроводов котла-утилизатора (2.700 тонн)

PONDERA INDUSTRY

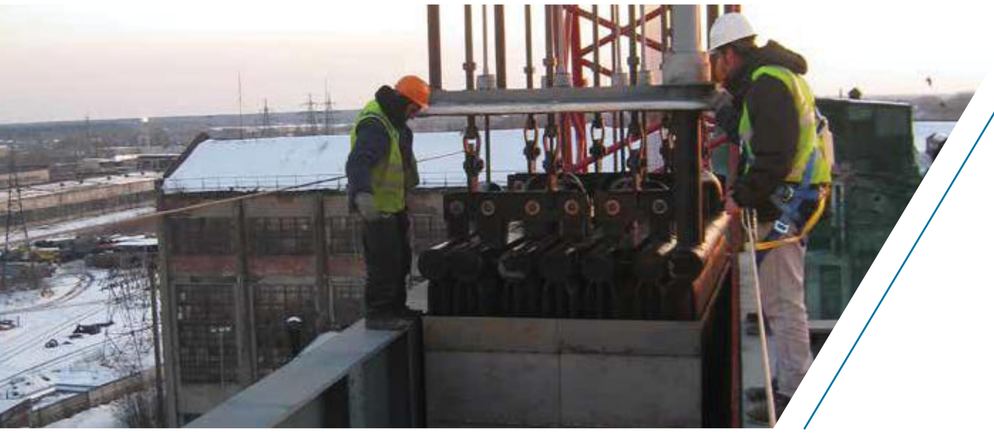

General Electric

GAMA

ПАРОГАЗОВАЯ ЭЛЕКТРОСТАНЦИЯ МОЩНОСТЬЮ 800 МВТ

Регион : Сургут, Россия

Период строительства : 28 месяцев

Начало работ : Июнь 2009

Дата окончания работ : Сентябрь 2011

Заказчик : Gama Power Systems Engineering and Contracting lng.

Объем и состав работ : Монтаж трубопроводова котла-утилизатора (2.700 тонн)
Монтаж трубопровода противовыбросовой системы (72.000 д/д)

PONDERA INDUSTRY

General Electric

GAMA

МЕТАЛЛУРГИЧЕСКИЙ ЗАВОД СТАН 5000

Регион : Выкса, Россия

Период строительства : 15 месяцев

Начало работ : Октябрь 2010

Дата окончания работ : Декабрь 2011

Заказчик : STRABAG

Объем и состав работ : Монтаж трубопроводов (24.000 д/д)
Монтаж оборудования (100 тонн)
Монтаж систем отопления и вентиляции
Монтаж металлоконструкций (200 тонн)
Химическая очистка гидравлических систем

PONDERA INDUSTRY

STRABAG

OMK

ТЕПЛОВАЯ ЭЛЕКТРОСТАНЦИЯ МОЩНОСТЬЮ 170 МВТ, ГЭС

Регион : Москва, Россия

Период строительства : 37 месяцев

Начало работ : Февраль 2008

Дата окончания работ : Февраль 2011

Заказчик : Zorlu Industrial Plants and Power Plants Construction Co

Объем и состав работ : Монтаж трубопроводов (50.000 д/д)
Монтаж оребренных теплообменников и градирен

СЕРТИФИКАТЫ

СЕРТИФИКАТЫ

PONDERA INDUSTRY

Система Сертификации
Продукции, Работ и Услуг, Систем Менеджмента
Евро-Регистр
Сертификат Соответствия
№ РОСС RU.31968.04ЕР01/ОС.СМК.03089-19

выдан ООО «ПОНДЕРА-ИНДУСТРИ»
111675, г. Москва, ул. Руднёвка, д. 4, пом. IV, ком. 1,2, оф. 1
ИНН 7720433441

Настоящий Сертификат удостоверяет

Соответствует требованиям
ГОСТ Р ИСО 9001-2015 (ISO 9001 : 2015)

Дата выдачи «17» января 2019 г.
Е.А. Жучкова
Руководитель органа

Срок действия до «17» января 2022 г.
М.К. Беликова
Эксперт

0487630

СИСТЕМА СЕРТИФИКАЦИИ СТАНДАРТ-СЕРТИФИКА

СЕРТИФИКАТ СООТВЕТСТВИЯ

№ РОСС RU.31960.04ЦИ01/СМОТ.07949

Выдан ООО «ПОНДЕРА-ИНДУСТРИ»
111675, г. Москва, ул. Руднёвка, д. 4, пом. IV, ком. 1,2, оф. 1
ИНН 7720433441

НАСТОЯЩИЙ СЕРТИФИКАТ УДОСТОВЕРЯЕТ

Система управления охраной труда применительно к выполнению работ по строительству, реконструкции, капитальному ремонту объектов капитального строительства, которые оказывают влияние на безопасность объектов капитального строительства, в том числе при работе на особо опасных, технически сложных и уникальных объектах

СООТВЕТСТВУЕТ ТРЕБОВАНИЯМ
ГОСТ 12.0.230-2007 (OHSAS 18001)

Настоящий сертификат обязывает организацию поддерживать состояние выполняемых работ в соответствии с вышеуказанным стандартом, что будет находиться под контролем органа по сертификации системы «СТАНДАРТ-СЕРТИФИКА» и подтверждаться при прохождении ежегодного инспекционного контроля.

Дата выдачи 17 января 2019 г.
Е.А. Жучкова
Руководитель органа

Срок действия до 17 января 2022 г.
М.К. Беликова
Эксперт

040239

СИСТЕМА СЕРТИФИКАЦИИ ЭКО СЕРТИФИКА

Орган по сертификации системы «ЭКОСЕРТИФИКА»
ООО «ИСОМАКС»

СЕРТИФИКАТ СООТВЕТСТВИЯ

№ РОСС RU.31961.04ИЭ01/СЭМ.03829

Выдан ООО «ПОНДЕРА-ИНДУСТРИ»
111675, г. Москва, ул. Руднёвка, д. 4, пом. IV, ком. 1,2, оф. 1
ИНН 7720433441

НАСТОЯЩИЙ СЕРТИФИКАТ УДОСТОВЕРЯЕТ, ЧТО
система экологического менеджмента применительно к выполнению работ по строительству, реконструкции, капитальному ремонту объектов капитального строительства, которые оказывают влияние на безопасность объектов капитального строительства, в том числе при работе на особо опасных, технически сложных и уникальных объектах

СООТВЕТСТВУЕТ ТРЕБОВАНИЯМ
ГОСТ Р ИСО 14001-2016 (ISO 14001:2015)

Настоящий сертификат обязывает организацию поддерживать состояние выполняемых работ в соответствии с вышеуказанным стандартом, что будет находиться под контролем органа по сертификации системы «ЭКОСЕРТИФИКА» и подтверждаться при прохождении ежегодного инспекционного контроля.

Дата выдачи: 17 января 2019 г.
Е.А. Жучкова
Руководитель органа

Срок действия до: 17 января 2022 г.
М.К. Беликова
Эксперт

№ 019526

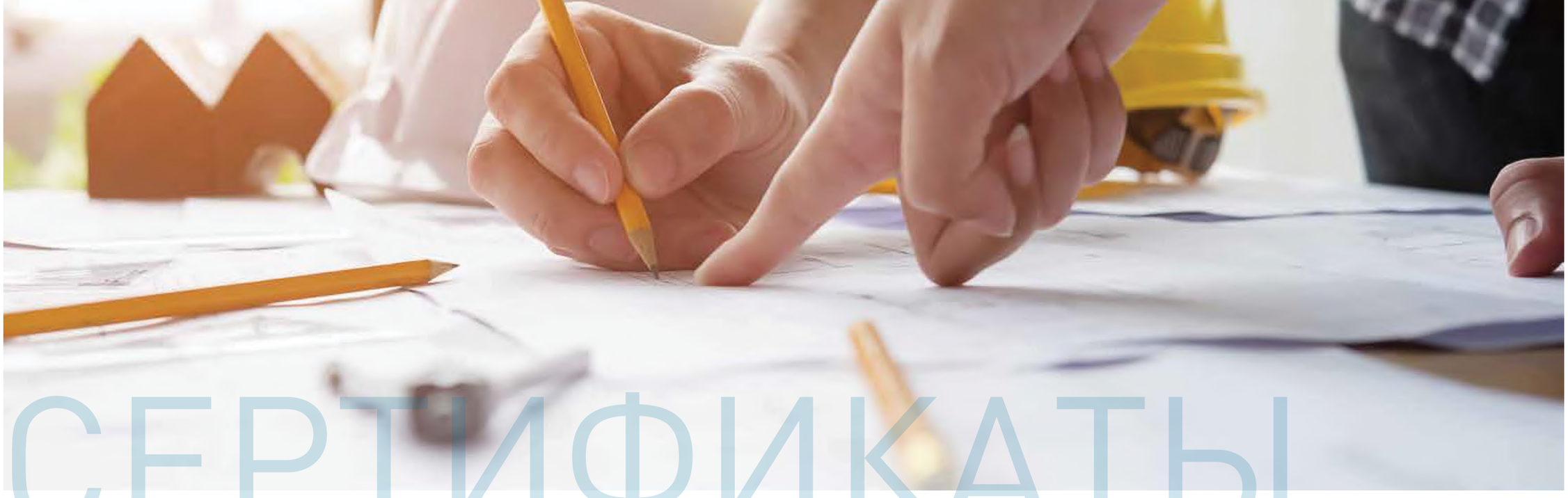

СЕРТИФИКАТЫ

PONDERA
INDUSTRY

УТВЕРЖДЕНА
приказом Федеральной службы
по экологическому, технологическому
и атомному надзору
от 4 марта 2019 г. № 86

ВЫПИСКА ИЗ РЕЕСТРА ЧЛЕНОВ САМОРЕГУЛИРУЕМОЙ ОРГАНИЗАЦИИ

«24» января 2020 г. №0027

Ассоциация Саморегулируемая организация в области строительства «Аудишон»
(Ассоциация СРО «Аудишон»)

СРО, основанные на членстве лиц, осуществляющих строительство

117105, г. Москва, ул. Варшавское шоссе, д. 1, стр. 1-2, эт. 6, комната 42, www.sroaudicion.ru, info@sroaudicion.ru

Регистрационный номер в государственном реестре саморегулируемых организаций СРО-С-106-08122009

выдана Обществу с ограниченной ответственностью «ПОНДЕРА-ИНДУСТРИЯ»

Наименование	Сведения
1. Сведения о члене саморегулируемой организации:	
1.1. Полное и (в случае, если имеется) сокращенное наименование юридического лица или фамилия, имя, (в случае, если имеется) отчество индивидуального предпринимателя	Общество с ограниченной ответственностью «ПОНДЕРА-ИНДУСТРИЯ» (ООО «ПОНДЕРА-ИНДУСТРИЯ»)
1.2. Идентификационный номер налогоплательщика (ИНН)	7720433441
1.3. Основной государственный регистрационный номер (ОГРН) или основной государственный регистрационный номер индивидуального предпринимателя (ОГРНИП)	1187746585850
1.4. Адрес места нахождения юридического лица	129090, Россия, г. Москва, ул. Каланчевская, д.16, стр.1, эт. 1, ком. IT
1.5. Место фактического осуществления деятельности (только для индивидуального предпринимателя)	Отсутствует
2. Сведения о членстве индивидуального предпринимателя или юридического лица в саморегулируемой организации:	
2.1. Регистрационный номер члена в реестре членов саморегулируемой организации	505
2.2. Дата регистрации юридического лица или индивидуального предпринимателя в реестре членов саморегулируемой организации (число, месяц, год)	«17» января 2019 г.
2.3. Дата (число, месяц, год) и номер решения о приеме в члены саморегулируемой организации	«17» января 2019 г., 36793-С
2.4. Дата вступления в силу решения о приеме в члены саморегулируемой организации (число, месяц, год)	«17» января 2019 г.
2.5. Дата прекращения членства в саморегулируемой организации (число, месяц, год)	Отсутствует
2.6. Основания прекращения членства в саморегулируемой организации	Отсутствует
3. Сведения о наличии у члена саморегулируемой организации права выполнения работ:	

3.1. Дата, с которой член саморегулируемой организации имеет право выполнять инженерные изыскания, осуществлять подготовку проектной документации, **строительство, реконструкцию, капитальный ремонт, снос объектов капитального строительства** по договору подряда на выполнение инженерных изысканий, подготовку проектной документации, **по договору строительного подряда, по договору подряда на осуществление сноса** (нужное выделить):

в отношении объектов капитального строительства (кроме особо опасных, технически сложных и уникальных объектов, объектов использования атомной энергии)	в отношении особо опасных, технически сложных и уникальных объектов капитального строительства (кроме объектов использования атомной энергии)	в отношении объектов использования атомной энергии
«17» января 2019 г.	«17» января 2019 г.	Отсутствует

Наименование	Сведения

3.2. Сведения об уровне ответственности члена саморегулируемой организации по обязательствам по договору подряда на выполнение инженерных изысканий, подготовку проектной документации, **по договору строительного подряда, по договору подряда на осуществление сноса**, в стоимости работ по одному договору, в соответствии с которым указанным членом внесен взнос в компенсационный фонд возмещения вреда (нужное выделить):

а) первый	Отсутствует	стоимость работ по договору не превышает шестьсот миллионов рублей
б) второй	Есть	стоимость работ по договору не превышает пятьсот миллионов рублей
в) третий	Отсутствует	стоимость работ по договору не превышает три миллиарда рублей
г) четвертый	Отсутствует	стоимость работ по договору не превышает десять миллиардов рублей
д) пятый	Отсутствует	стоимость работ по договору составляет десять миллиардов рублей и более
е) простой	Отсутствует	в случае если член саморегулируемой организации осуществляет только снос объекта капитального строительства, не связанный со строительством, реконструкцией объекта капитального строительства

3.3. Сведения об уровне ответственности члена саморегулируемой организации по обязательствам по договору подряда на выполнение инженерных изысканий, подготовку проектной документации, **по договору строительного подряда, по договору подряда на осуществление сноса**, заключенным с использованием конкурентных способов заключения договоров, в предельному размеру обязательств по таким договорам, в соответствии с которым указанным членом внесен взнос в компенсационный фонд обеспечения договорных обязательств (нужное выделить):

а) первый	Отсутствует	предельный размер обязательств по договорам не превышает шестьсот миллионов рублей
б) второй	Отсутствует	предельный размер обязательств по договорам не превышает пятьсот миллионов рублей
в) третий	Отсутствует	предельный размер обязательств по договорам не превышает три миллиарда рублей
г) четвертый	Отсутствует	предельный размер обязательств по договорам не превышает десять миллиардов рублей
д) пятый	Отсутствует	предельный размер обязательств по договорам составляет десять миллиардов рублей и более

4. Сведения о приостановлении права выполнять инженерные изыскания, осуществлять подготовку проектной документации, **строительство, реконструкцию, капитальный ремонт, снос объектов капитального строительства**:

4.1. Дата, с которой приостановлено право выполнения работ (число, месяц, год)	Отсутствует
4.2. Срок, на который приостановлено право выполнения работ	Отсутствует

Генеральный директор (подпись) А.В. Ковалёнок

М.П.

СЕРТИФИКАТЫ

НАКС

НАЦИОНАЛЬНОЕ АГЕНТСТВО КОНТРОЛЯ СВАРКИ

СВИДЕТЕЛЬСТВО

№АЦСТ-11-05734

о готовности организации-заявителя к использованию аттестованной технологии сварки в соответствии с требованиями РД 03-615-03

Организация: ООО «ПОНДЕРА-ИНДУСТРИ»
ИНН: 7720433441
(129090, РФ, г. Москва, ул. Калаческая, д. 16, стр. 1, ком. 1М (часть))

Вид аттестации: Первичная
Способы сварки: РАД+РД
Группы и технические устройства:
КО
2. Трубопроводы пара и горячей воды с рабочим давлением пара более 0,07 МПа и температурой воды свыше 115°С.
ОХНВП
16. Технологические трубопроводы и детали трубопроводов.
СК
3. Металлические трубопроводы.

Приложение: Область распространения на 6 листах

Основание: Заключение № АЦСТ-11-06227 от 22.10.2019 г.
Место сварки КСС: Омская область, г. Омск, строительная площадка ООО «Пондера-Индустри» (пр-т Губкина, д.1, площадка строительства комплекса ЭЛОУ-АВТ)
Наименование и юридический адрес АЦСТ-11: ООО Аттестационный центр "Независимая экспертиза качества сварки", 628406, Ханты-Мансийский автономный округ-Югра, город Сургут, шоссе Нефтеюганское, дом 62/2, сооружение 1.

Дата выдачи 25.10.2019 г.
Свидетельство действительно до 25.10.2023 г.

Президент НАКС **Н.П. Алёшин**

НАКС

НАЦИОНАЛЬНОЕ АГЕНТСТВО КОНТРОЛЯ СВАРКИ

СВИДЕТЕЛЬСТВО

№АЦСТ-11-05732

о готовности организации-заявителя к использованию аттестованной технологии сварки в соответствии с требованиями РД 03-615-03

Организация: ООО «ПОНДЕРА-ИНДУСТРИ»
ИНН: 7720433441
(129090, РФ, г. Москва, ул. Калаческая, д. 16, стр. 1, ком. 1М (часть))

Вид аттестации: Первичная
Способы сварки: РАД+РД
Группы и технические устройства:
КО
2. Трубопроводы пара и горячей воды с рабочим давлением пара более 0,07 МПа и температурой воды свыше 115°С.
ОХНВП
16. Технологические трубопроводы и детали трубопроводов.
СК
3. Металлические трубопроводы.

Приложение: Область распространения на 14 листах

Основание: Заключение № АЦСТ-11-06226 от 22.10.2019 г.
Место сварки КСС: Омская область, г. Омск, строительная площадка ООО «Пондера-Индустри» (пр-т Губкина, д.1, площадка строительства комплекса ЭЛОУ-АВТ)
Наименование и юридический адрес АЦСТ-11: ООО Аттестационный центр "Независимая экспертиза качества сварки", 628406, Ханты-Мансийский автономный округ-Югра, город Сургут, шоссе Нефтеюганское, дом 62/2, сооружение 1.

Дата выдачи 25.10.2019 г.
Свидетельство действительно до 25.10.2023 г.

Президент НАКС **Н.П. Алёшин**

НАКС

НАЦИОНАЛЬНОЕ АГЕНТСТВО КОНТРОЛЯ СВАРКИ

СВИДЕТЕЛЬСТВО

№АЦСТ-11-05710

о готовности организации-заявителя к использованию аттестованной технологии сварки в соответствии с требованиями РД 03-615-03

Организация: ООО «ПОНДЕРА-ИНДУСТРИ»
(129090, РФ, г. Москва, ул. Калаческая, д. 16, стр. 1, ком. 1М (часть))

Вид аттестации: Первичная
Способы сварки: РАД
Группы и технические устройства:
КО
2. Трубопроводы пара и горячей воды с рабочим давлением пара более 0,07 МПа и температурой воды свыше 115°С.
ОХНВП
16. Технологические трубопроводы и детали трубопроводов.
СК
3. Металлические трубопроводы.

Приложение: Область распространения на 9 листах

Основание: Заключение № АЦСТ-11-06147 от 10.10.2019 г.
Место сварки КСС: Омская область, г. Омск, строительная площадка ООО «Пондера-Индустри» (пр-т Губкина, д.1, площадка строительства комплекса ЭЛОУ-АВТ)
Наименование и юридический адрес АЦСТ-11: ООО Аттестационный центр "Независимая экспертиза качества сварки", 628406, Ханты-Мансийский автономный округ-Югра, город Сургут, шоссе Нефтеюганское, дом 62/2, сооружение 1.

Дата выдачи 11.10.2019 г.
Свидетельство действительно до 11.10.2023 г.

Президент НАКС **Н.П. Алёшин**

НАКС

НАЦИОНАЛЬНОЕ АГЕНТСТВО КОНТРОЛЯ СВАРКИ

СВИДЕТЕЛЬСТВО

№АЦСТ-11-05711

о готовности организации-заявителя к использованию аттестованной технологии сварки в соответствии с требованиями РД 03-615-03

Организация: ООО «ПОНДЕРА-ИНДУСТРИ»
(129090, РФ, г. Москва, ул. Калаческая, д. 16, стр. 1, ком. 1М (часть))

Вид аттестации: Первичная
Способы сварки: РАД
Группы и технические устройства:
КО
2. Трубопроводы пара и горячей воды с рабочим давлением пара более 0,07 МПа и температурой воды свыше 115°С.
ОХНВП
16. Технологические трубопроводы и детали трубопроводов.
СК
3. Металлические трубопроводы.

Приложение: Область распространения на 6 листах

Основание: Заключение № АЦСТ-11-06148 от 10.10.2019 г.
Место сварки КСС: Омская область, г. Омск, строительная площадка ООО «Пондера-Индустри» (пр-т Губкина, д.1, площадка строительства комплекса ЭЛОУ-АВТ)
Наименование и юридический адрес АЦСТ-11: ООО Аттестационный центр "Независимая экспертиза качества сварки", 628406, Ханты-Мансийский автономный округ-Югра, город Сургут, шоссе Нефтеюганское, дом 62/2, сооружение 1.

Дата выдачи 11.10.2019 г.
Свидетельство действительно до 11.10.2023 г.

Президент НАКС **Н.П. Алёшин**

РЕКОМЕНДАЦИИ

SIBUR

SIBUR NEFTEHIM

GAZPROM

LUKOIL

YAMAL LNG

НИПИГАЗ

PHOSAGRO

KuibyshevAzot

NLMK

RusVinyl

Maire Tecnimont

General Electric

TECNICAS REUNIDAS

South Tambey LNG

Linde

Kawasaki

MITSUBISHI HEAVY INDUSTRIES

STRABAG

PETON EUROPE LIMITED

ZORLU ENERJİ GRUBU

GAMA

OMK

RENAISSANCE HEAVY INDUSTRIES

Technip

PONDERA INDUSTRY

Московский офис
Береговой проезд, д. 5А/1, Москва, Россия

Тел. : +7 499 682 67 90
Факс: +7 499 682 67 90
e-mail : inforussia@pondera.ru

in / ponderaindustry

www.pondera.ru

PONDERA INDUSTRY